



# COMUNE DI LESA

PROVINCIA DI NOVARA

**OGGETTO:**  
**APPARTAMENTO IN VIA ROMA N. 6**  
**N.C.E.U. Foglio 11 Mappale 540 Subalterno 9**

**LOCALIZZAZIONE:**

Lesà (NO) – Via Roma n. 6

Proprietari:

**COMUNE DI LESA**, Via Portici n. 2 – Lesà (NO) - Codice fiscale / Partita Iva: 00439190034

**LOCALIZZAZIONE GEOGRAFICA DELL'IMMOBILE:**



**ESTRATTO DI MAPPA**  
**FOGLIO 11 MAPPALE 540**

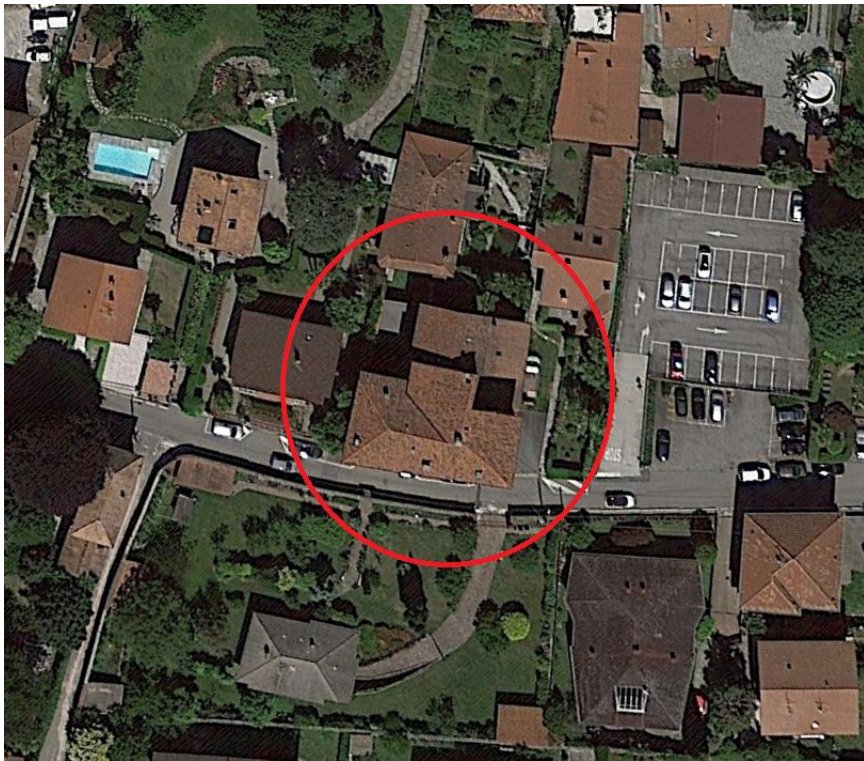

**VISTA AEREA**

**CLASSIFICAZIONE DEL VIGENTE P.R.G.C.:**

Ambito: "Aree residenziali consolidate" normate dall' Art. 3.3.5 delle N.T.A. del P.R.G. vigente;





**DATI CATASTALI:**

- ✓ Foglio **11** mappale **540** subalterno **9**, categoria **A/3**, classe **3** – Consistenza **5,5** – Rendita **€ 468,68-**;

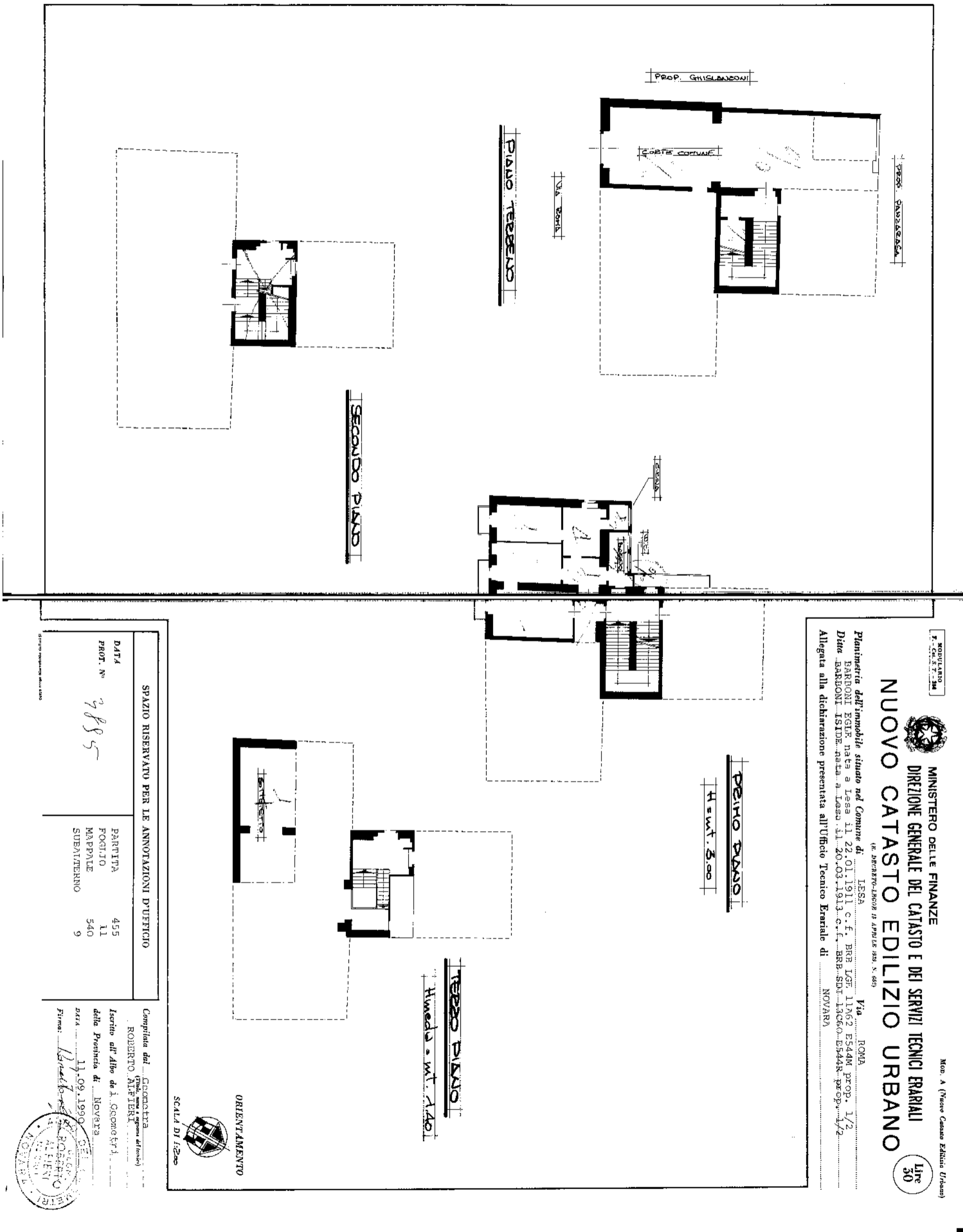

MODULINO  
F. - C. - S. T. - 34



**MINISTERO DELLE FINANZE**  
**DIREZIONE GENERALE DEL CATASTO E DEI SERVIZI TECNICI ERARIALI**  
**NUOVO CATASTO EDILIZIO URBANO**

Lire 50

(L. DECRETO-LEGGI 15 APRILE 1983, N. 68)

Planimetria dell'immobile situato nel Comune di LESA  
BARBONI EGIDIO nata a Lesa il 22.01.1911 c.f. BRB LGM 11M62 E544M prop. 1/2  
Data BARBONI ISIDE nata a Lesa il 20.03.1913 c.f. BRB SDR 13C60 E544R prop. 1/2  
Allegata alla dichiarazione presentata all'Ufficio Tecnico Erariale di NOVARA

Mod. A (Nuovo Catasto Edilizio Urbano)

**SPAZIO RISERVATO PER LE ANNOTAZIONI D'UFFICIO**

DATA PROT. N°	2885
PARTITA	455
FOGGIO	11
MAPPALE	540
SUBALTERNO	9

Compiuta dal Geometra  
(Titolo, nome e cognome dell'ingegnere)  
ROBERTO ALFIERI

Iscritto all'Albo de i. Geometri  
della Provincia di NOVARA

data 11.09.1990

Firma: *Roberto Alfieri*



SCALA DI 1:200