



COMUNE DI BELGIRATE
PROVINCIA DEL VERBANO CUSIO OSSOLA

OGGETTO:
TERRENO SITO IN BELGIRATE (VB) – VIA ALLE MACHERE
N.C.T. Foglio 1 Mappale 42

LOCALIZZAZIONE:

Belgirate (VB) - Foglio 1 mappale 42

Foglio **1** mappale **42** qualità: prato - classe 3 - superficie 200,00 mq. - Reddito Dominicale € 0,41 - Reddito Agrario € 0,62;

Proprietari:

COMUNE DI BELGIRATE, Scalone Cairoli n. 2 – Belgirate (VB) - Codice fiscale / Partita Iva: 00433350030

LOCALIZZAZIONE GEOGRAFICA DELL'IMMOBILE:

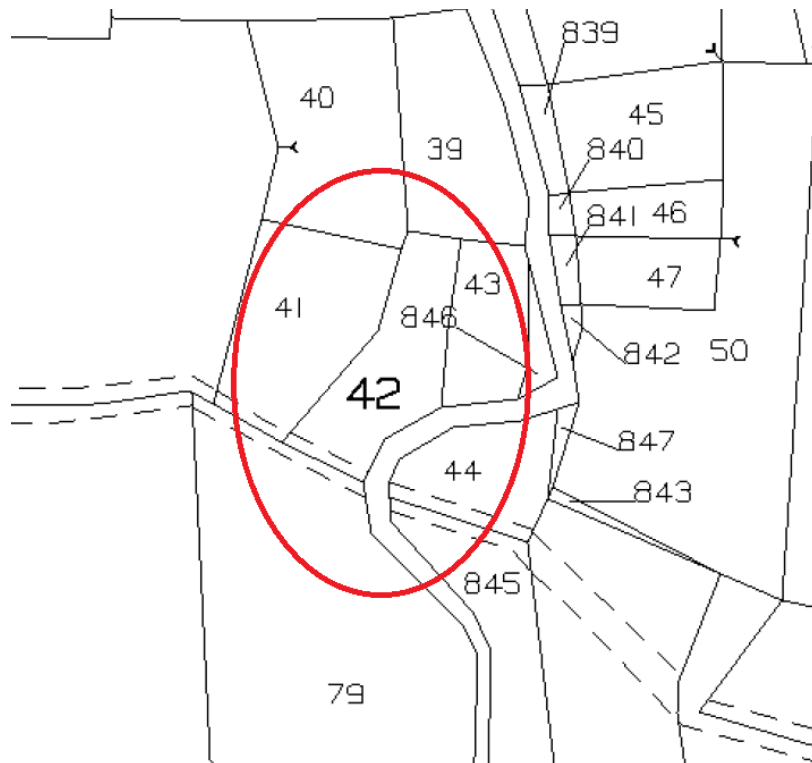

ESTRATTO DI MAPPA
FOGLIO 1 MAPPALE 42



VISTA AEREA

CLASSIFICAZIONE DEL VIGENTE P.R.G.C.:

Ambito: "Aree boscate" normato dall' Art. 23 delle N.T.A. del P.R.G. vigente.





COMUNE DI BELGIRATE
PROVINCIA DEL VERBANO CUSIO OSSOLA

OGGETTO:
TERRENO SITO IN BELGIRATE (VB) – VIA ALLE MACHERE
N.C.T. Foglio 1 Mappale 43

LOCALIZZAZIONE:

Belgirate (VB) - Foglio 1 mappale 43

Foglio **1** mappale **43** qualità: prato - classe 3 - superficie 130,00 mq. - Reddito Dominicale € 0,08 - Reddito Agrario € 0,03;

Proprietari:

COMUNE DI BELGIRATE, Scalone Cairoli n. 2 – Belgirate (VB) - Codice fiscale / Partita Iva: 00433350030

LOCALIZZAZIONE GEOGRAFICA DELL'IMMOBILE:

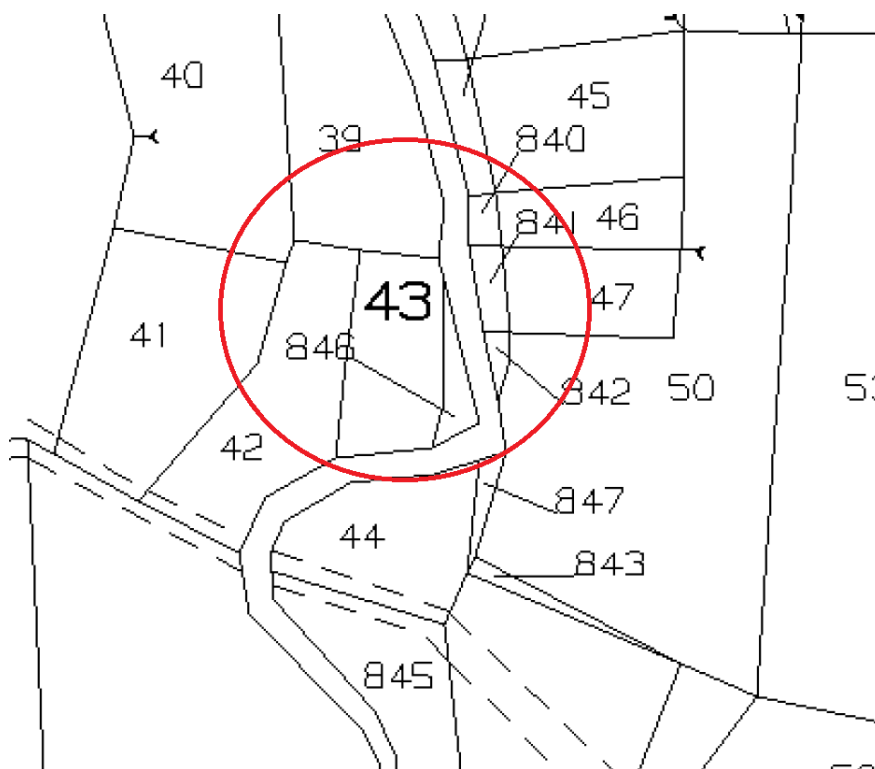

ESTRATTO DI MAPPA
FOGLIO 1 MAPPALE 43



VISTA AEREA

CLASSIFICAZIONE DEL VIGENTE P.R.G.C.:

Ambito: "Aree boscate" normato dall' Art. 23 delle N.T.A. del P.R.G. vigente.





COMUNE DI BELGIRATE
PROVINCIA DEL VERBANO CUSIO OSSOLA

OGGETTO:
TERRENO SITO IN BELGIRATE (VB) – VIA ALLE MACHERE
N.C.T. Foglio 1 Mappale 44 (PARTE)

LOCALIZZAZIONE:

Belgirate (VB) - Foglio 1 mappale 44

Foglio **1** mappale **44** qualità: prato - classe 1 - superficie 165,00 mq. - Reddito Dominicale € 0,10 - Reddito Agrario € 0,04;

Proprietari:

COMUNE DI BELGIRATE, Scalone Cairoli n. 2 – Belgirate (VB) - Codice fiscale / Partita Iva: 00433350030

LOCALIZZAZIONE GEOGRAFICA DELL'IMMOBILE:

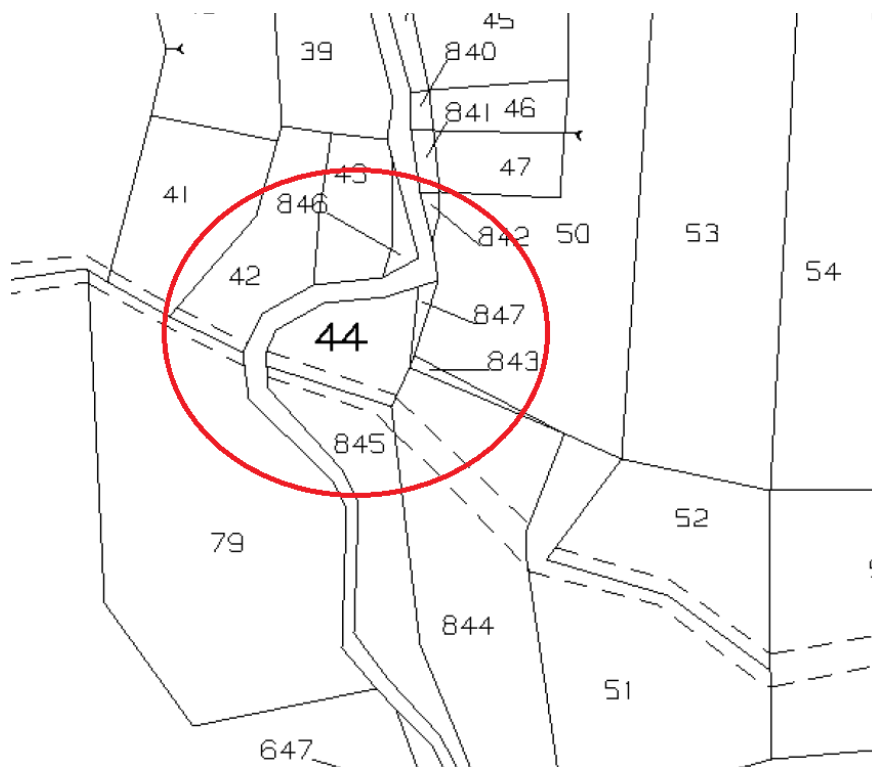

ESTRATTO DI MAPPA
FOGLIO 1 MAPPALE 44

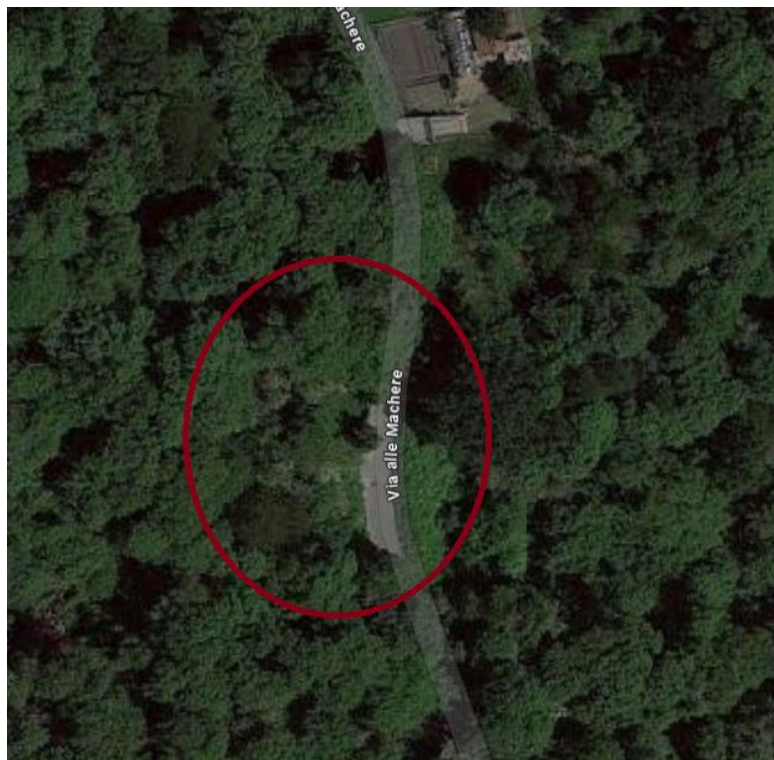

VISTA AEREA

CLASSIFICAZIONE DEL VIGENTE P.R.G.C.:

Ambito: "Aree boscate" normato dall' Art. 23 delle N.T.A. del P.R.G. vigente.

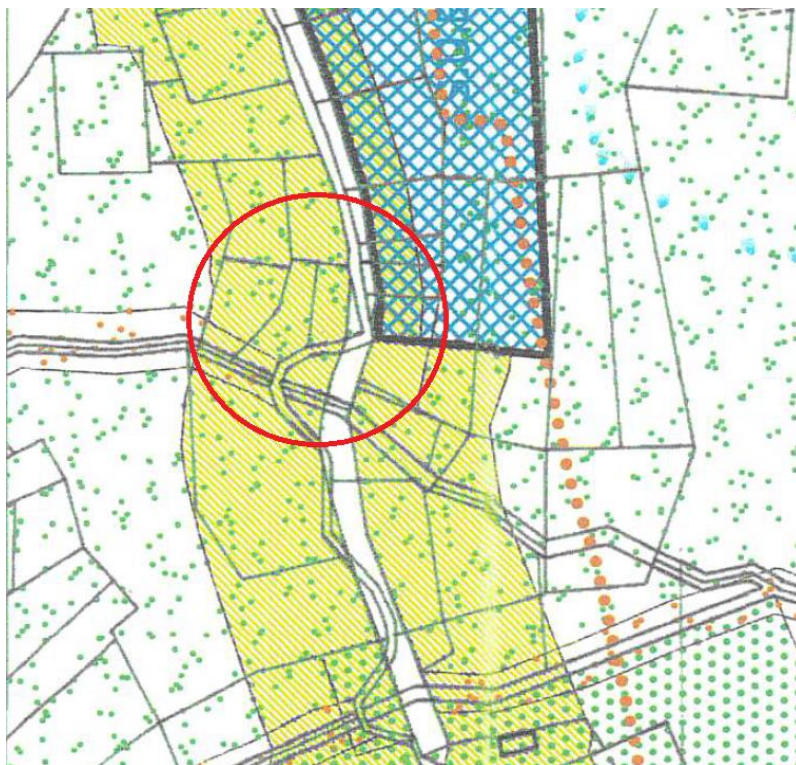

**ESTRATTO DI MAPPA
FOGLIO 1 MAPPALE 44 (PARTE)**

AREA OGGETTO DI ALIENAZIONE DI CIRCA MQ. 100,00

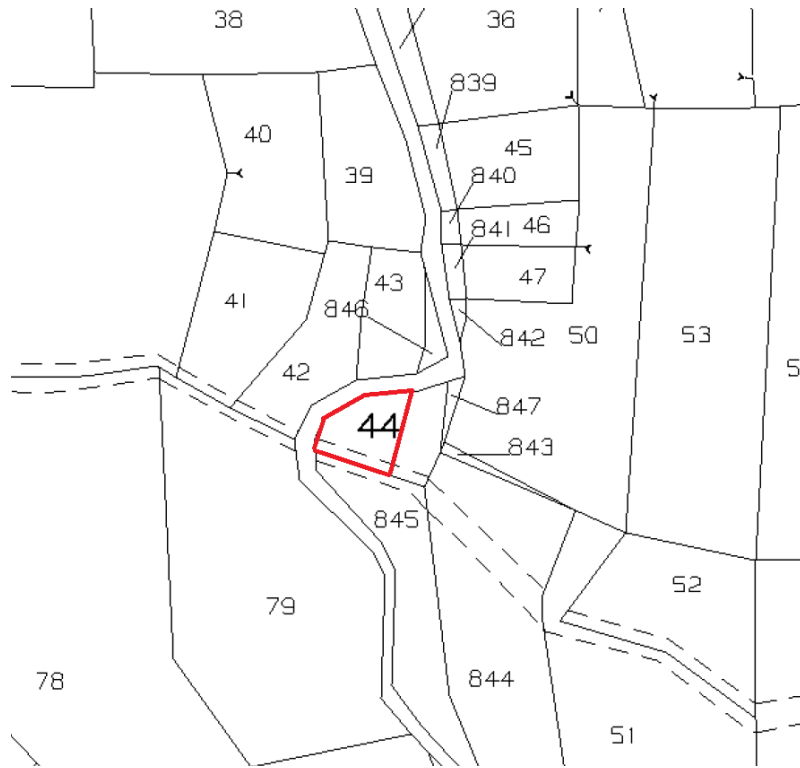



COMUNE DI BELGIRATE
PROVINCIA DEL VERBANO CUSIO OSSOLA

OGGETTO:
TERRENO SITO IN BELGIRATE (VB) – VIA ALLE MACHERE
N.C.T. Foglio 1 Mappale 845 (PARTE)

LOCALIZZAZIONE:

Belgirate (VB) - Foglio 1 mappale 845

Foglio **1** mappale **845** qualità: prato - classe 1 - superficie 260,00 mq. - Reddito Dominicale € 0,16
- Reddito Agrario € 0,07;

Proprietari:

COMUNE DI BELGIRATE, Scalone Cairoli n. 2 – Belgirate (VB) - Codice fiscale / Partita Iva:
00433350030

LOCALIZZAZIONE GEOGRAFICA DELL'IMMOBILE:

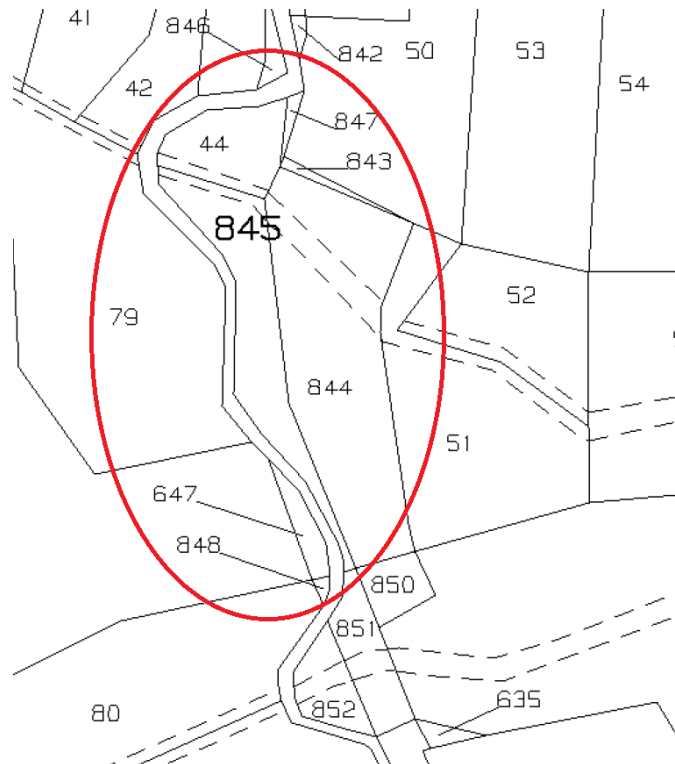

ESTRATTO DI MAPPA
FOGLIO 1 MAPPALE 845

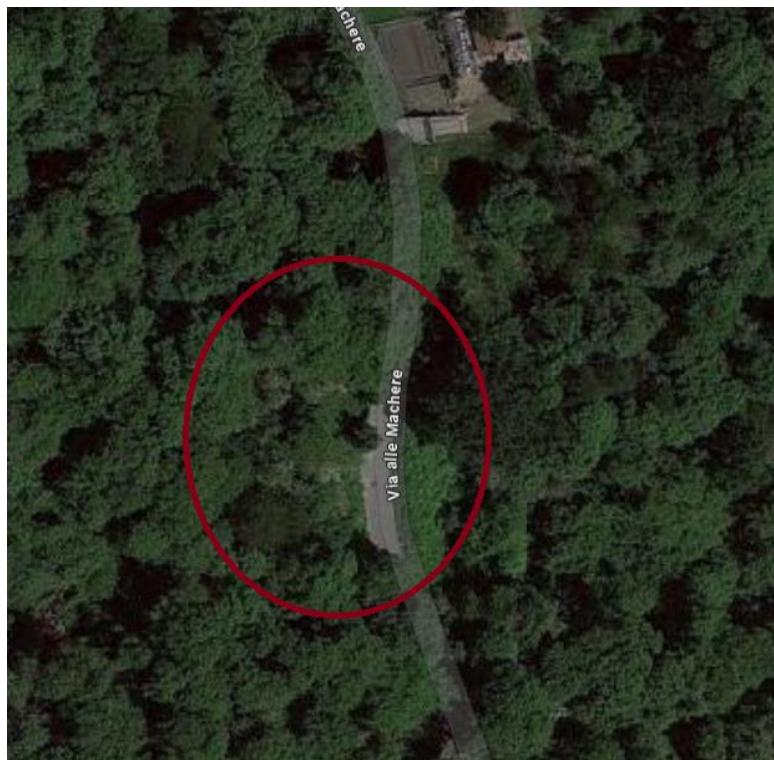

VISTA AEREA

CLASSIFICAZIONE DEL VIGENTE P.R.G.C.:

Ambito: "Aree boscate" normato dall' Art. 23 delle N.T.A. del P.R.G. vigente.

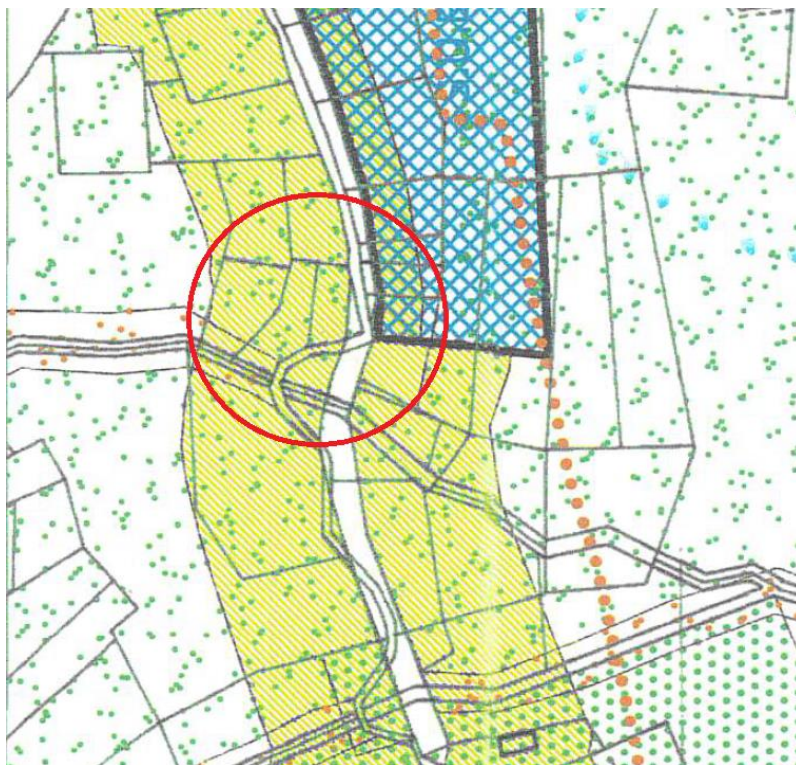

**ESTRATTO DI MAPPA
FOGLIO 1 MAPPALE 845 (PARTE)**

AREA OGGETTO DI ALIENAZIONE DI CIRCA MQ. 150,00

